

Un Mensaje de la Directora

Queridas Familias de Malley Drive,

Bienvenidos a otro emocionante año escolar. Estoy emocionada de regresar a Malley Drive y estar trabajando con ustedes y sus estudiantes otra vez. Espero que todos tuvieron un verano relajado y pudieron pasar tiempo con sus familias y seres queridos. Pasé mi tiempo visitando mi familia de la costa oeste y tratando de mejorar mis habilidades de golf.

Quiero hablar de la carta que recibieron de mi en agosto. Malley Drive ha mejorado en las asignaturas en lecturas y matemáticas. Mientras estamos orgullosos de los logros, fallemos en lograr el AYP (progreso adecuado anual) en la asignatura de lectura. Quiero asegurarles que estamos tomando pasos activos para lograr el AYP en las ambas asignaturas de lectura y matemáticas este año. Hice una lista de pasos en la carta que recibieron en agosto. Estaré disponible a discutir las implicaciones de no lograr el AYP y los pasos que todos los empleados para mejorar nuestras calificaciones. Hablaré de las calificaciones durante nuestra primera junta del PSO (Organización de Padres y Empleados) el 3 de septiembre a las 6:30 p.m.

Se que muchos de ustedes han visto o escuchado de los efectos de la Gripe Porcina, o el virus H1N1 tiene por las escuelas. Cuando recibo información de decisiones del distrito sobre el problema, la mandaré a casa y también tenerla disponible en nuestra pagina Web. Algunas cosas que ustedes pueden hacer para proteger su misma y su niño: Cubre su boca cuando tose o destornuda, lavarse las manos con frecuencia, evita de tocar sus ojos, nariz y boca, y evitar el contacto de gente enfermo. También, lea por favor la información adicional en la pagina tres.

Las conferencias de padres y maestras serán miércoles el 16 de septiembre en la tarde y noche y todo el día jueves el 17 de septiembre hasta las 7:00 p.m. Vamos a mandar información sobre como alistarse a casa con su hijo en los primeros de septiembre. Por favor, regrese la hoja con su cita pedida lo mas pronto que posible al maestro de su niño. Las conferencias son una oportunidad ideal para hablar con los maestros sobre el progreso del estudiantes, asignaturas de fuerza, asignaturas donde se necesita hace mas esfuerzo, y para crear un plan colectivo para asegurar el éxito del estudiante durante el año escolar 2009-2010.

Nuestras juntas del PSO serán el primero jueves de cada mes a las 6:30 en la biblioteca. Es una oportunidad maravillosa para conocer mas padres y llegar a ser involucrado a Malley Drive. La presidente del PSO es Tammy Menard. Ella es amable, enfocada en los niños, es divertido trabajar con ella, y siempre trae botana deliciosas. Espero ver mucho de ustedes a nuestras juntas.

Durante este año será muchos desafíos para nosotros. Junto podemos cambiar las vidas de nuestros niños en la vida diaria. Gracias por confiar en nosotros con sus hijos. Trabajamos duro cada día para asegurar que su hijo recibe una educación de alta calidad. Sabe que la puerta de mi oficina siempre esta abierta. Puede hablar conmigo antes o después de las horas escolares. Por favor, no tiene temor de presentarse a mi. Es mi objetivo de conocer todas las familias a Malley Drive.

Sinceramente,

Anne Wesley, Directora

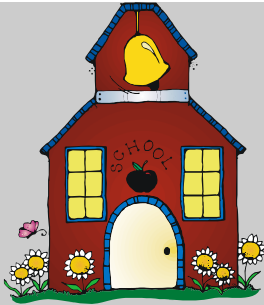

SEGURIDAD PRIMERO

Por el caso de seguridad, pedimos la ayuda de los Padres de Malley en hacer lo siguiente:

- ▶ Por favor, sus niños necesitan usar el cruce de peatones y aceras y habla con ellos sobre usarlas.
- ▶ Sea el ejemplo en usar el cruce de peatones y acera para que los hijos sigan el ejemplo.
- ▶ Los carriles enfrente de la escuela son reservados por los buses escolares y los de la guardería solamente.

La seguridad es muy importante aquí a Malley Drive Elementary, y por eso, ayudantes estarán cerca del cruce de peatones enfrente de la escuela. Los adultos serán visibles y los portones serán guardados por apoyo adicional. Gracias.

ATTENDANCE LINE



Please call the Attendance Line at 720-972-5498 before 7:30 a.m. when your child is absent. By verifying your child's absence, the school will be able to confirm your child's safety and be accountable for their whereabouts. With your support we can more efficiently serve you in this manner. Thank you.

Por favor llame a la escuela 720-972-5498 antes de las 7:45 de la mañana, la primera mañana en que su hijo/a esté ausente. Su llamada telefónica le ahorrará la oficina de la escuela tiempo necesario para otras cosas. Muchas horas por día se dedican a tratar de ponernos en contacto con padres cuyos niños están ausentes. Su cooperación se agradece. Muchas gracias.



Tomar Tiempo a Leer!

Los estudios demuestran que leer con su hijo al menos de 15 minutos cada día ayuda a aumentar su éxito en la escuela dramáticamente!

Ropa Adecuada por Educación Física

En pensar en la seguridad de todos los estudiantes, pedimos que su hijo lleve zapatos y ropa adecuada durante su clase de educación física.

Sandalias, tacones, y zapatos holgados pueden ser peligrosos mientras su hijo participa en actividades durante la clase de educación física. Los estudiantes deben llevar tenis que les queden bien mientras corren o patean una pelota. Así aseguremos la seguridad de su hijo y de los otros niños durante sus actividades.

Niñas que llevan faldas o vestidos deben llevar shorts bajo su falda. Aretes largos y otras joyas pueden dañar su estudiante y otros.

Recuerda-El Primero de octubre es El Día del Cuento

¡Asistencia regular es importante para que su estudiante aprenda! ¿Sabía usted que también es importante por fondos estudiantiles? El Estado da fondos públicos a las escuelas cada año dependiendo en el numero de estudiantes que asisten a la escuela en el primero de octubre. Es muy importante que su hijo asiste a la escuela para estar contado por los fondos anuales. Solo debe quedar en casa si está muy enfermo. POR FAVOR, HACE TODO EL ESFUERZO QUE SU HIJO ASISTE A LA ESCUELA EL JUEVES, PRIMERO DE OCTUBRE. Gracias por su cooperación.

Noticias Sobre El Virus H1N1, O Gripe Porcina

Muchas cosas han cambiado desde la oleada inicial de la Gripe Porcina durante la primavera pasada. El cambio mas grande es la exclusión de estudiantes y maestras infectadas.

Estudiantes y empleados de la escuela que demuestran síntomas parecidas a la gripe (fiebre con tos o garganta adolorida) deben quedarse en la casa y no asistir a la escuela o trabajo por al menos de 24 horas después de que la fiebre ha bajado (sin el uso de medicamentos para bajar la fiebre).

1.La mayoría de los casos estado unidenses no han sido severos y están comparables con la gripe estacional. La diferencia es que el virus H1N1 esta contagiado mas fácilmente.

2.Distinto a la gripe estacional, la sección de la población más afectada son la gente de 0 a 24 años de edad.

3.El Virus H1N1 ya no va a estar reportado al Centro de Control de Enfermedades ni al Departamento de Salud. Estas organizaciones están tratando el Virus H1N1 como la gripe estacional, que es una enfermedad no reportada.

4.El Distrito 12 ya no va a reportar los casos del virus H1N1 al Departamento de Salud ni a otras organizaciones. Sin embargo, estamos trabajando con nuestras enfermeras para registrar el numero de estudiantes que faltan a la escuela por síntomas parecidas a la gripe. Si una escuela tiene números lo doble o mas de su números normal, las enfermeras van a reportar números altos al Departamento de Salud y el Departamento de Medio Ambientes Seguros.

5.En ayudar en nuestros esfuerzos, estamos pidiendo que las escuelas cambian su línea telefónica de asistencia para que pide a los padres que dejen un mensaje con el nombre del estudiante, el grado del estudiante y si tiene síntomas fiebre, tos o garganta adolorida. Cada escuela va a recibir una guía para usar en grabar su nuevo mensaje.

6.Cerrar las escuelas ya no es recomendado por los oficiales de salud en cuanto a prevenir el virus H1N1. Sin embargo, si la supervisora del distrito decide cerrar una escuela, es mas probable que será debido a la falta de empleados. En este caso, la supervisora del distrito comunicará con el Departamento de Salud con su decisión y razonamiento de cerrar una escuela.

El Centro de Control de Enfermedades está desarrollando una vacuna y será disponible mas tarde en el otoño. Cuando la vacuna está disponible, el Distrito de Adams 12 trabajará con los oficiales de salud para asegurar que los que tienen mas riesgo de contagiar el virus reciben la vacuna voluntariamente si deciden hacerlo.

Es importante saber que los virus de influenza tienen la habilidad de mezclar su materia genética con otros virus, y los remedios que usamos ahora pueden cambiar en el futuro. Pensando en eso, estamos construyendo una pagina Web del distrito con la ultima información y recomendaciones por las escuelas, trabajadores, y padres que será disponible lo mas pronto posible. Haz clic en el botón "H1N1 Noticias" en la pagina www.adams12.org.

Aquí es una lista de cosas que puedes hacer para evitar la propagación de la Gripe Porcina:

Exigen que los estudiantes y trabajadores se quedan en la casa y no asistir a la escuela o trabajo por al menos de 24 horas después de que la fiebre ha bajado (sin el uso de medicamentos para bajar la fiebre).

Promover las propias maneras de lavarse las manos y cubrir la boca.

Lavarse las manos frecuentemente o usa sanitzer o toallas desinfectadas.

Usar un pañuelo o su manga cuando tiene tos. Evitar tosear en las manos, y si lo hace, lavase las manos inmediatamente.

La Distribución de Materiales Que No Son del Distrito



Frecuentemente, preguntan a Malley que ponemos información y anuncios de la comunidad dentro de nuestros archivos de viernes. Por favor encuentra abajo nuestra póliza de la Distribución de Materiales No ' relacionados con el Distrito (Póliza 5145.53)

- Materiales mandado a casa con los estudiantes incluyen Papeles del Distrito:
- Papeles hecho por la escuela, distrito, maestras o Administración de Educación:
- Papeles hecho por la PTA, PTO PSP o otra organización establecida de la escuela (A Malley será la Organización de Padres y Empleados o PSO)
- Papeles hecho por el gobierno (incluyendo de la Ciudad)
- Folletos y otros papeles tienen que estar relacionados con la misión de la escuela, dirigido a los estudiantes o sus familias, no distraer su proceso de educación, será apropiado por su edad, y no violar las pólizas de la supervisora del distrito.

Gente que son representativo de una organización no será permitido a entrar los edificios de las escuelas o la propiedad de la escuela durante las horas del día escolar.

Por favor nota: Hay folletos disponible de la comunidad en la entrada de la escuela.

VIERNES, EL SEGUNDO DE OCTUBRE ES EL DÍA DE FOTOS ESCOLARES.
POR FAVOR, BUSCA INFORMACIÓN MANDADO A CASA DURANTE LA
SEMANA DE 09-28-09.



Noticias de la PSO de septiembre

Nuestra PSO tiene se reúne cada primero jueves del mes a las 6:30 en la biblioteca.

El programa de reciclar con Wal-Mart esta no será continuado. Ya no van a recoger las bolsas plásticas. Las tiendas todavía tienen sus botes de colección, por favor lleva las bolsas a Wal-Mart, no las tira.

Cuando dejamos los hijos a la escuela, seamos conciente de los otros niños caminando a la escuela.

Nuestra recaudación de fondos empieza el 16 de septiembre. Nos prepare por todo el año. En el pasado, los fondos no han ayudado con viajes, cameras documentales, y libros. Luchamos para mejorar las salas de educación por los niños y los maestros.

Fechas Importantes de la PSO:

Octubre 1- Junta de la PSO

Octubre 30- Festival otoñal de la PSO y Calle de Trick o Treat

Noviembre 5- Junta de la PSO





Fechas Importantes:

- Septiembre 1- Día de Exámenes de Primaria (horas fijas por los estudiantes)
- Septiembre 7-Día Laboral-DÍA FERIADA, NO HAY ESCUELA
- Septiembre 16-Conferencias de otoño maestros y padres 3:15-7:15 p.m.
- Septiembre 17-Conferencias de otoño maestros y padres 7:15-7:15 p.m DÍA FERIDAD, NO HAY ESCUELA
- Septiembre 18-DÍA FERIADA, NO HAY ESCUELA, entrenamiento por los empleados

- Octubre 1-Junta de la PSO
- Octubre 2- Día de fotos escolares
- Octubre 9- DÍA FERIADA, NO HAY ESCUELA, entrenamiento por los empleados
- Octubre 22-Unico día de re-tomar fotos
- Octubre 30- Festival otoñal de la PSO



RECUERDA! CADA MIERCOLES LA ESCUELA SE ACABA TEMPRANO A LAS 1:15 P.M.



Formulario de respuesta de los Padres
Por favor regresa a Anne Wesley, Directora

Tengo una pregunta _____

Tengo una preocupacion _____

Tengo algo positive de compartir _____